# YPATINGOS VALSTYBINĖS SVARBOS ŠIAURĖS VAKARŲ IR RYTŲ ELEKTROS PERDAVIMO TINKLŲ SUJUNGIMO PROJEKTO (330 KV ELEKTROS PERDAVIMO LINIJOS DARBĖNAI–VARDUVA–MŪŠA, 330 KV ELEKTROS PERDAVIMO LINIJOS PANEVĖŽYS–MŪŠA IR 330 KV TRANSFORMATORIŲ PASTOTĖS „VARDUVA“) INŽINERINĖS INFRASTRUKTŪROS VYSTYMO PLANAS

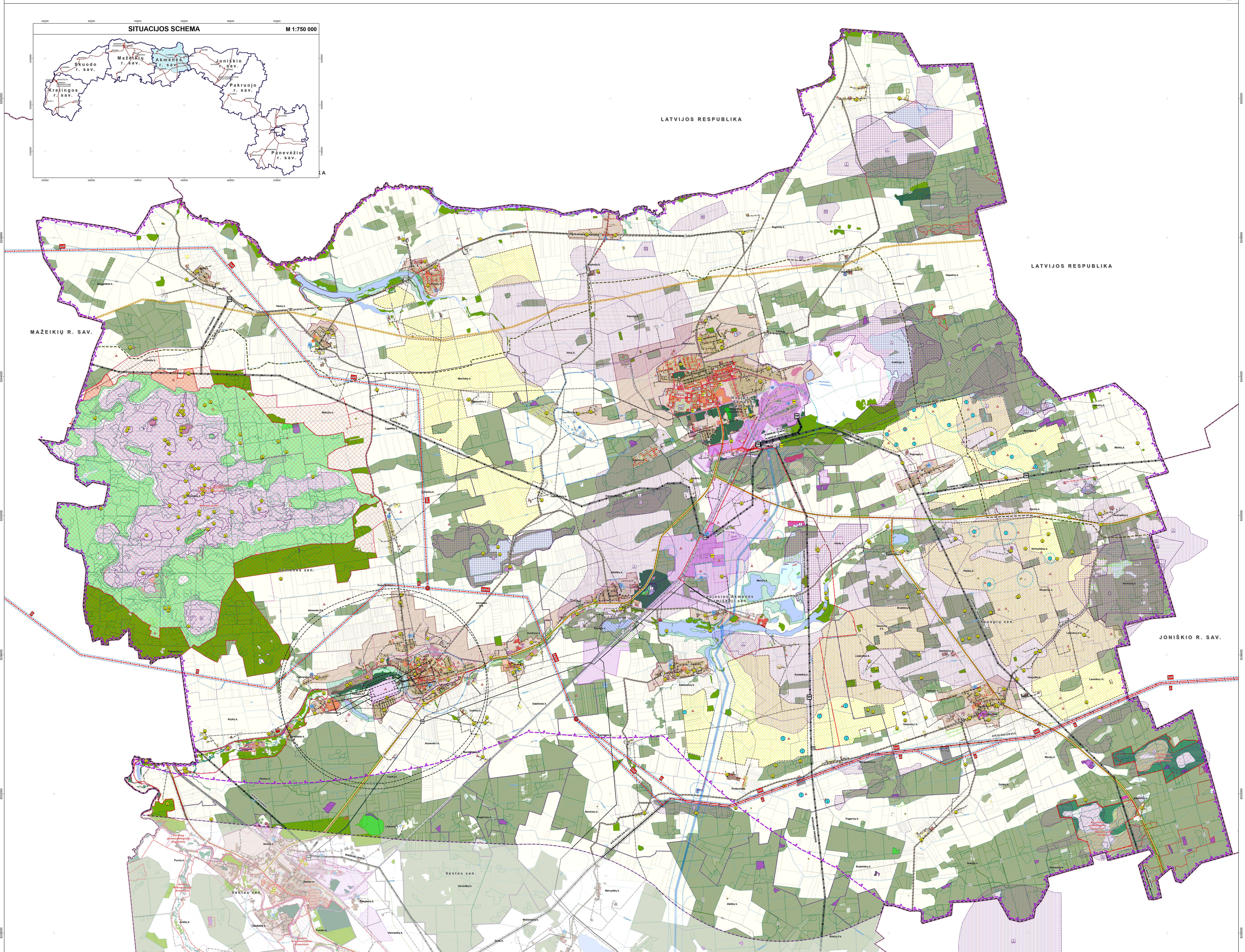


## SUTARTINIAI ŽYMĖJIMAI

**RIBOS**
- Lietuvos riba
- Savivaldybės riba
- Nagrinėjamo ruožo riba
- Seniūnijos riba
- Gyvenamosios vietovės riba
- Valstybinės reikšmės miškų plotų riba
- Pasienio ruožo riba
- Registruotų teritorijų planavimo dokumentų riba

**TERITORIJOS**

**Urbanizuotos ir urbanizuojamos teritorijos**
- Esamos užstatytos teritorijos
- Urbanizuotos ir numatomos urbanizuoti teritorijų zonos *(pagal Savivaldybės bendrąjį planą T00086474)*
- Pramonės ir sandėliavimo zona *(pagal Savivaldybės bendrąjį planą T00086474)*

**Žemės ūkio paskirties žemė**
- Žemės ūkio paskirties žemės sklypai / Kiti žemės ūkio paskirties žemės sklypai
- Rekreacinio naudojimo žemės ūkio teritorijų zona *(pagal Savivaldybės bendrąjį planą T00086474)*
- Mėgėjų sodų žemės sklypai
- Specializuotų sodininkystės, gėlininkystės, šiltnamių, medelynų ir kitų specializuotų ūkių žemės sklypai

**Miškų ūkio paskirties žemė**
- Miškų ūkio paskirties žemės sklypai
- Sėklinės miško bazės objektai
- Kertinės miško buveinės
- I grupė. Rezervatiniai miškai
- II grupė. Specialiosios paskirties miškai A. Ekosistemų apsaugos miškai
- II grupė. Specialiosios paskirties miškai B. Rekreaciniai miškai
- III grupė. Apsauginiai miškai
- IV grupė. Ūkiniai miškai A. Normalaus kirtimo amžiaus ūkiniai miškai

**Kitos paskirties žemė**
- Vienbučių ir dvibučių gyvenamųjų pastatų teritorijos
- Daugiabučių gyvenamųjų pastatų ir bendrabučių teritorijos
- Kita paskirtis/-
- Pramonės ir sandėliavimo objektų teritorijos
- Komercinės paskirties objektų teritorijos
- Visuomeninės paskirties teritorijos
- Naudingųjų iškasenų teritorijos
- Rekreacinės teritorijos
- Atliekų saugojimo, rūšiavimo ir utilizavimo (sąvartynai) teritorijos
- Bendrojo naudojimo (miestų, miestelių ir kaimų ar savivaldybių bendrojo naudojimo) teritorijos
- Atskirųjų želdynų teritorijos
- Teritorijos valstybės sienos apsaugos tikslams
- Susisiekimo ir inžinerinių komunikacijų aptarnavimo objektų teritorijos
- Susisiekimo ir inžinerinių tinklų koridorių teritorijos

**Konservacinės paskirties žemė**
- Kultūros paveldo objektų žemės sklypai

**Potencialios vėjo elektrinių teritorijos**
- Potencialios teritorijos vėjo elektrinių įrengimui *(pagal Savivaldybės bendrąjį planą T00086474)*

- Lietuvos Respublikos išskirtinė ekonominė zona ir teritorija *(pagal Savivaldybės bendrąjį planą T00086474)*

**SAUGOMI OBJEKTAI IR TERITORIJOS**

**Nekilnojamasis kultūros paveldas**
- Nekilnojamojo kultūros paveldo objektas
- Nekilnojamojo kultūros paveldo objekto teritorijos riba
- Nekilnojamojo kultūros paveldo teritorijos apsaugos zona

**Saugomos teritorijos**
- Saugomos teritorijos
- Geologiniai, botaniniai, geomorfologiniai gamtos paveldo objektai
- Geologiniai, geomorfologiniai gamtos objektai

**NATURA 2000 teritorijos**
- Buveinių apsaugai svarbios teritorijos (BAST)
- Paukščių apsaugai svarbios teritorijos (PAST)

**Europos bendrijos svarbos natūralios buveinės**
- Miškų buveinės teritorija
- Pelkių buveinės teritorija
- Pievų buveinės teritorija
- Vandenų buveinės teritorija

**Saugomų rūšių augavietės ir radavietės**
- Augavietės
- Radavietės
- Paukščiai

**Vandenvietės ir jų apsaugos zonų juostos**
- Vandenvietė
- 1-oji griežto režimo
- 2-oji griežto režimo
- 3-oji juosta - cheminės taršos apribojimo
- Taršos apribojimo juosta (50 m)

**Naudingųjų iškasenų telkiniai pagal ištirtumo laipsnį, būklę**
- Detaliai išžvalgyti, eksploatuojami
- Detaliai išžvalgyti, nenaudojami
- Detaliai išžvalgyti, užleisti
- Parengtiniai išžvalgyti, eksploatuojami
- Prognoziniai, -

Naudingųjų iškasenų rūšis

| | |
|---|---|
| S - Smėlis | K - Klintis |
| Ž - Žvyras | KMS - Kvarcinis monomineralinis smėlis |
| SŽ - Smėlis žvyras | Do - Dolomitas |
| Du - Durpės | M - Molis |

- S — Naudingųjų iškasenų rūšis
- 1684 — Telkinio kodas

**Susisiekimo infrastruktūra**
- Valstybinės reikšmės krašto kelias
- Valstybinės reikšmės rajoninis kelias
- Kr16 — Vietinės reikšmės keliai ir kelių numeriai *(pagal Akmenės rajono savivaldybės teritorijos vietinės reikšmės kelių tinklo specialųjį planą T00005517)*
- Kiti keliai
- Geležinkelis
- Kelių apsaugos zona
- Aerodromo apsaugos zona

**Inžinerinė infrastruktūra**
- Esama 110 kV transformatorių pastotė
- Esama 35 kV transformatorių pastotė
- Esamas 10/0,4 kV transformatorius
- Elektros perdavimo oro linijos atrama
- Esama 330 kV įtampos elektros perdavimo oro linija
- Planuojamų 330 kV įtampos elektros perdavimo oro linijų alternatyvų susikirtimo taškai ir susikirtimo numeris brėžinyje
- Planuojamos 330 kV įtampos elektros perdavimo oro linijų alternatyvos
- Planuojama 330 kV įtampos elektros perdavimo oro linijos 1 alternatyva
- Planuojama 330 kV įtampos elektros perdavimo oro linijos 2 alternatyva
- Planuojama 330 kV įtampos elektros perdavimo oro linijos 3 alternatyva
- Esama 110 kV įtampos elektros perdavimo oro linija
- Esama 35 kV įtampos elektros skirstomųjų tinklų oro linija
- Esama 10 kV elektros tinklų oro linija
- Planuojama 10 kV elektros tinklų oro linija
- Esama 0,4 kV elektros tinklų oro linija
- Esama 35 kV požeminių kabelių linija
- Esama 10 kV požeminių kabelių linija
- Esama 0,4 kV požeminių kabelių linija
- Esama elektros oro linijų apsaugos zona
- Planuojama elektros oro linijos apsaugos zona
- Magistralinio naftotiekio (produktotiekių) linija
- Magistralinio naftotiekio (produktotiekių) apsaugos zona
- Dujų skirstymo stotis
- Dujų reguliavimo punktas
- Dujotiekis
- Magistralinis dujotiekis
- Magistralinio dujotiekio apsaugos zona (po 25 m į abi puses nuo vamzdyno ašies ir aplink teritorijų, kuriose yra magistralinio dujotiekio įrenginiai ar statiniai aptvėrimą)
- Magistralinio dujotiekio pirmos vietovės klasės teritorija (po 200 m į abi puses nuo vamzdyno ašies)
- Vėjo elektrinės

**Kiti žymėjimai**
- Žemėtvarkos planavimo dokumentai
- Gamybinių objektų sanitarinės apsaugos zonos


Duomenų šaltiniai:
1. GRPK - Georeferencinio pagrindo kadastro erdvinių duomenų rinkinys © Nacionalinė žemės tarnyba prie Aplinkos ministerijos, 2025.
2. Nekilnojamojo turto registro duomenys © Valstybės įmonė Registrų centras, 2025.
3. LR saugomų teritorijų valstybės kadastro duomenys © Valstybinė saugomų teritorijų tarnyba prie Aplinkos ministerijos, 2025.
4. LR miškų valstybės kadastro duomenys © Valstybės įmonė Registrų centras, 2025.
5. Kultūros vertybių registro duomenys © Kultūros paveldo departamentas prie Kultūros ministerijos, 2025.
6. Geologijos tarnybos duomenys © Lietuvos geologijos tarnyba prie Aplinkos ministerijos, 2025.
7. Aplinkos apsaugos agentūros duomenys © Aplinkos apsaugos agentūra, 2025.
8. Specialiųjų žemės naudojimo sąlygų duomenų rinkinys © Valstybės įmonė Registrų centras, 2025. 9. Litgrid, AB, 2025. 10. ESO, AB, 2025.
11. Akmenės rajono savivaldybės teritorijos bendrojo plano keitimas. TPD registravimo Nr. T00086474. Akmenės rajono savivaldybės teritorijos vietinės reikšmės kelių tinklo specialusis planas. TPD registravimo Nr. T00005517.
1994 m. Lietuvos koordinačių sistema LKS-94.


| KVAL. PATV. DOK. NR. | atamis<br>Žirmūnų g. 139, Vilnius<br>Tel. +370 5 2728334 | | | PROJEKTO PAVADINIMAS<br>Ypatingos valstybinės svarbos Šiaurės vakarų ir rytų elektros perdavimo tinklų sujungimo projekto (330 kV elektros perdavimo linijos Darbėnai–Varduva–Mūša, 330 kV elektros perdavimo linijos Panevėžys–Mūša ir 330 kV transformatorių pastotės „Varduva“) inžinerinės infrastruktūros vystymo planas |
|---|---|---|---|---|
| A1682 | PV | A. Kažienė | 2025.11 | PLANAVIMO PROCESO STADIJA, BRĖŽINIO PAVADINIMAS |
| TPV0034 | PDV | Ž. Grabauskas | 2025.11 | KONCEPCIJA |
| 2M-M-2020 1GKV-1034 | GIS PDV | dr. A. Anikėnienė | 2025.11 | PLANUOJAMŲ 330 kV ĮTAMPOS ELEKTROS PERDAVIMO ORO LINIJŲ ALTERNATYVŲ BRĖŽINYS |
| | Inžinierė | I. Anužytė | 2025.11 | M 1:25 000 |
| | PLANAVIMO ORGANIZATORIUS LIETUVOS RESPUBLIKOS ENERGETIKOS MINISTERIJA | | | SUTARTIES NR. AT-25T-2308 — LAPAS 4, LAPŲ 7 |